ANEXO 1

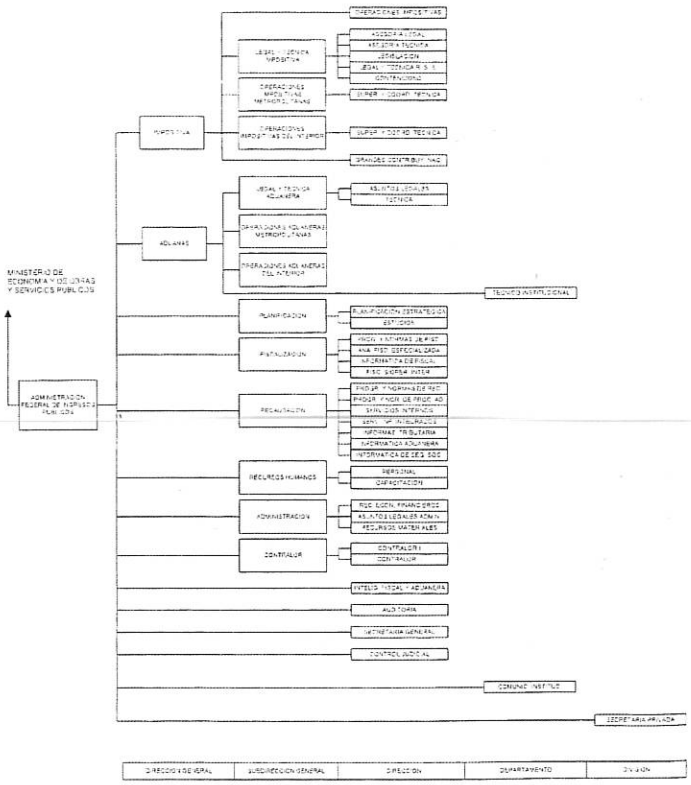
MINISTERIO DE ECONOMIA Y OBRAS Y SERVICIOS PUBLICOS
ADMINISTRACION FEDERAL DE INGRESOS PUBLICOS
IMPOSITIVA
OPERACIONES IMPOSITIVAS
LEGAL Y TECNICA IMPOSITIVA
ASESORIA LEGAL
ASESORIA TECNICA
DEFINICIONES
LEGAL Y TECNICA S.I.T.
CONTENCIOSO
OPERACIONES IMPOSITIVAS METROPOLITANAS
SUPERV. Y CONTROL METROPOLITANA
OPERACIONES IMPOSITIVAS DEL INTERIOR
SUPERV. Y CONTROL TECNICA
GRANDES CONTRIBUYENTES
ADUANAS
LEGAL Y TECNICA ADUANERA
ASUNTOS LEGALES Y TECNICA
OPERACIONES ADUANERAS METROPOLITANAS
OPERACIONES ADUANERAS DEL INTERIOR
TRIBUNAL ADUANERO
PLANIFICACION
PLANIFICACION ESTRATEGICA
ESTUDIOS
FISCALIZACION
INVEST. Y ACTIVIDAD JURIDICA
ANALISIS ESPECIALIZADA
INFORMATICA ESPECIAL
RIESGO SUPERA INTERN
RECAUDACION
PROGR. Y PROGRAMACION FISC.
PROGR. Y MOV. DE PROC. AD.
SERVICIOS INTERNOS
SERV. DE INTERESADOS
INFORMAT. TRIBUTARIA
INFORMATICA ADUANERA
INFORMATICA DE SIES. SOC.
RECURSOS HUMANOS
PERSONAL
CAPACITACION
ADMINISTRACION
RECURSOS FINANCIEROS
ASUNTOS LEGALES ADMIN.
RECURSOS MATERIALES
CONTRALOR
CONTRALORIA
CONTRALOR
FONDO FISCAL ADUANERA
AUDITORIA
INTERVENCION GENERAL
CONTROL JUDICIAL
COMUNIC. INSTITUC.
SECRETARIA PRIVADA
DIRECCION GENERAL
SUBDIRECCION GENERAL
DIRECCION
DEPARTAMENTO
DIVISION